



Aero Club Parma



Rally 2017 pag 1

4° RALLY AEREO 'TERRE VERDIANE' 2017 - Dom 17 Sett alternato Sab 30 Sett

4° RALLY AEREO 'TERRE VERDIANE' 2017 **Regolamento particolare**

1. L' Aeroclub '**Gaspere Bolla**' di **PARMA** con sede in Via Adriano Mantelli 19A, 43126 Parma, organizza sull'Aeroporto G. Verdi Parma per il giorno DOMENICA 17 Settembre 2017 (alternato SABATO 30 settembre), la gara di Rally Aereo denominata '**Terre Verdiane**' 2017, riservata ad aerei a motore come da regolamento tecnico rally aereo 2017. Partenza ed arrivo sull'Aeroporto di Parma. La competizione è valida per il Campionato Italiano 2017. In caso di maltempo, la gara verrà rinviata a Domenica 30 settembre 2017 con le stesse modalità.
2. Il regolamento sportivo di riferimento è il 'Regolamento Tecnico Volo a Motore Rally Aereo, Edizione 2017'.
3. Durante tutte le fasi della gara il pilota sarà responsabile della sicurezza nelle operazioni di volo nel rispetto delle norme VFR, in particolar modo i piloti dovranno rispettare le quote minime di volo: ovvero 500ft sul terreno o 1000ft sui centri abitati.
4. Per gravi infrazioni a disciplina di volo ed a norme di sicurezza sarà adottato il provvedimento della squalifica dalla gara.
5. Ogni volo di prova dovrà essere autorizzato ed è vietata ogni manovra acrobatica sul campo.
6. Queste disposizioni hanno forza di regolamento.
7. La pista preferenziale per i decolli sarà la **02**. La prova dell'atterraggio di precisione non è prevista sull'aeroporto di Parma.
8. Lo spazio aereo interessato dalla gara è il **CTR di PARMA** e la **FIR di MILANO** e l'ente preposto a fornire il servizio **FIS** è **PARMA APP** e **MILANO FIC** sulla frequenza **127,575** e **128,925/124,925**. Ulteriori particolari, vedi All.to 1.
11. Aeroporti alternati consigliati, previa verifica, sono **LILR** - Aeroporto di Cremona e **LIDE** - Aeroporto Reggio Emilia.

Iscrizione e partecipazione alle gare

12. Le schede di iscrizione, completa in ogni parte, dovranno pervenire tassativamente all'Aeroclub di Parma almeno 5 giorni prima dell'effettuazione della gara all'indirizzo e.mail: info@aeroclubparma.it.
13. In via del tutto eccezionale e a giudizio insindacabile della CSO potranno essere accettate con solo 1 giorno di anticipo.
14. I concorrenti dovranno presentarsi in campo per completare le procedure di iscrizione e il controllo documenti entro le ore 10:00 del giorno della gara.
15. Il rispetto degli orari del programma è tassativo. Eventuali variazioni saranno tempestivamente comunicate dal Direttore di gara.
16. La premiazione della gara avverrà presso la sede dell'aeroclub Parma. L'assegnazione dei premi si intende a titolo provvisorio, fino all'avvenuta omologazione dell'evento da parte della CCSA.
17. Il costo di iscrizione alla gara è di 160,00 € ad equipaggio e comprende il pranzo annesso alla cerimonia di premiazione oltre ai trasferimenti da e per l'aeroporto. Sono esclusi: il costo della benzina per lo svolgimento della gara, l'alloggio e le tasse aeroportuali.
18. L'Aeroclub di Parma metterà a disposizione degli equipaggi le sue strutture nei limiti concessi dai propri regolamenti.



Aero Club Parma



Rally 2017 pag 2

4° RALLY AEREO 'TERRE VERDIANE' 2017 - Dom 17 Sett alternato Sab 30 Sett

XX. I concorrenti sono gli unici responsabili di eventuali danni da loro provocati a persone e/o cose.

19. Una convenzione alberghiera è stata concordata con:

HOTEL CITY PARMA (****)

- Camera doppia uso singola con prima colazione: Euro 55,00 a notte
 - Camera doppia con prima colazione: Euro 65,00 a notte
- Tassa di soggiorno: Euro 3,00 a notte a persona

Strada Cornocchio 55 43126 Parma

Tel. +39 0521 981295

Fax +39 0521 294626

prenotazioni@hotelcityparma.com

La prenotazione deve essere fatta dai singoli partecipanti citando la "Convenzione Aero Club Parma".

Programma della gara

Aeroporto di PARMA

Domenica, 17 settembre alternato Sabato 30 settembre

- arrivi e termine perfezionamento iscrizioni: orario 09:45.
- briefing pre-gara: orario 10:45
- inizio consegna buste: orario 11:30
- inizio sequenza di decollo: orario 12:00
- pranzo: orario 14:00
- premiazione: orario 15:00 – 15.30

Ufficiali di gara

Direttore di Gara: Giovanni Morini

La CSO/ Pannello giudicante è composto da:

Paolo Poggiolini

Marco Di Pilato

Marco Canziani

I criteri per la compilazione delle classifiche sono quelli previsti dal 'Regolamento Tecnico Volo a Motore Rally Aereo, Edizione 2017', approvato e pubblicato dall'AeCI.

Le norme disciplinari sono quelle previste dal Regolamento Nazionale per la specialità, dal RSN della CCSA, nonché dal Codice di Giustizia Federale, approvati dall'AeCI.

Contatti

Aero Club 'GASPARE BOLLA' Parma

Via Adriano Mantelli, 19A

43126 PARMA (ITA)

Tel. 0521 980204

Fax. 0521 945168

E-mail: info@aeroclubparma.it

PEC: aeroclubpr@pec.it

Website: www.aeroclubparma.it

Aero Club Parma 'Gaspere Bolla'
Via Adriano Mantelli 19A – 43126 Parma (PR)
P. IVA 00793680349 - C.F. 80005150349

Tel. 0521/980204 – Fax. 0521/945168 - www.aeroclubparma.it e-mail: info@aeroclubparma.it



Aero Club Parma



Rally 2017 pag 3

4° RALLY AEREO 'TERRE VERDIANE' 2017 - Dom 17 Sett alternato Sab 30 Sett

All.to 1

INFORMAZIONI UTILI SULL'AEROPORTO

L'Aeroporto di Parma – Giuseppe Verdi – LIMP è uno scalo internazionale che serve la città di Parma, situato ad ovest della stessa e sul quale operano diverse compagnie di linea, nonché operatori privati come l'Aero Club di Parma, compagnie di aerotaxi e di riprese aeree.

Il gestore dell'intera struttura, aperta dalle 06:30 alle 23:30 LT, è la società SO.GE.A.P. spa. L'Aeroporto, situato al interno della FIR di Milano, è circondato da una ATZ con raggio di 3 nm che si sviluppa dal suolo fino a 1500 ft e da un più ampio CTR che si estende, pressappoco, dalle colline fino ad oltre il fiume PO, ed ha una quota max di 3000 ft. Sopra il limite superiore del CTR si sviluppa l'area terminale di Milano interdetta al volo VFR (cartina CTR in allegato).

La pista, in asfalto, è lunga 2124 metri e larga 45, ha orientamento 02/20 ed elevazione 161 ft.

Le coordinate sono N 44°49.3 / E 010°17.7

Il controllo del traffico aereo è fornito da ENAV spa con i servizi di avvicinamento sulla frequenza 127.575 MHz, e di torre sulla frequenza 118.450 MHz.

I circuiti di traffico sono situati tutti ad OVEST dell'aeroporto 1200 ft mentre ad EST sono presente due aree proibite dalla superficie fino a 1500 ft.



AERO CLUB D'ITALIA

Aero Club Parma



Rally 2017 pag 4

4° RALLY AEREO 'TERRE VERDIANE' 2017 - Dom 17 Sett alternato Sab 30 Sett

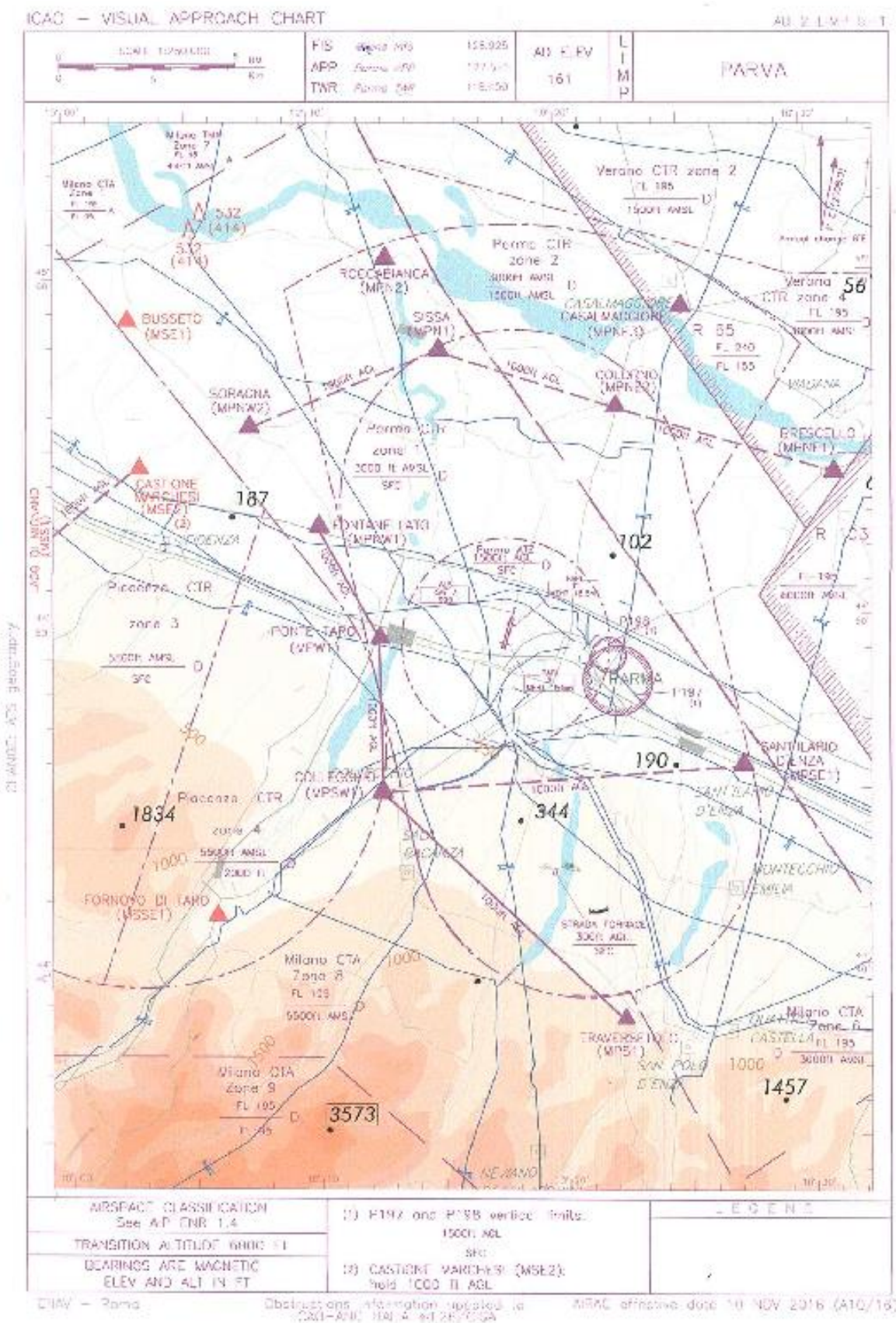

Aero Club Parma 'Gaspere Bolla'
 Via Adriano Mantelli 19A - 43126 Parma (PR)
 P. IVA 00793680349 - C.F. 80005150349

Tel. 0521/980204 - Fax. 0521/945168 - www.aeroclubparma.it e-mail: info@aeroclubparma.it



Aero Club Parma



Rally 2017 pag 5

4° RALLY AEREO 'TERRE VERDIANE' 2017 - Dom 17 Sett alternato Sab 30 Sett

4° RALLY AEREO 'TERRE VERDIANE' 2017 SCHEDA DI ISCRIZIONE

Categoria: Sportman Advanced

Aero Club di appartenenza: _____

Dati PILOTA

Cognome _____ Nome _____

Data di nascita _____ Cellulare/i _____

e.mail _____

Licenza di volo N. _____ Scadenza abilitazione _____

Visita medica classe _____ Scadenza visita medica _____

Tessera FAI N. _____ Data di rinnovo _____

Dati NAVIGATORE Pilota Allievo Pilota Altro

Cognome _____ Nome _____

Data di nascita _____ Cellulare/i _____

e.mail _____

Licenza di volo N. _____ Scadenza abilitazione _____

Visita medica classe _____ Scadenza visita medica _____

Tessera FAI N. _____ Data di rinnovo _____

Aero Club di appartenenza dell'equipaggio

Recapiti equipaggio prima dell'arrivo c/o Aeroclub: e-mail _____

Telefono dell'equipaggio durante il periodo presso l'Aeroclub _____

Dati VELIVOLO	Marche	Modello	
Potenza HP	Vel. Max Kts	Vel. di Gara richiesta	(min 65 Kts)

Cert. Immatr. N. _____ Proprietario _____

ARC N. _____ Scadenza _____

Comp. Assicurazione _____ Cert. N. _____ Scadenza _____

L'equipaggio chiede l'iscrizione alla gara di Rally e dichiara di conoscere ed accettare il Regolamento Tecnico Volo A Motore Rally Aereo Ed. 2017 ed il Regolamento Particolare. Quota d'iscrizione ad Equipaggio, 160,00 €

Data _____ Firma Pilota _____

Compilare in ogni sua parte e spedire a info@aeroclubparma.it